

Darstellung nach bundesweiter Empfehlung der AGBF

1 Schnellinfo (Titelblatt)

1.2	Berichtsjahr	2009
1.4	Name der Stadt	Bremerhaven
1.6	Einwohnerzahl	114.888
1.8	Gesamtfläche	78,869 qkm
1.10.1	Postanschrift der Feuerwehr, Straße	Zur Hexenbrücke 12
1.10.2	Postanschrift der Feuerwehr, PLZ, Ort	27570 Bremerhaven
1.12.1	Telefon	04 71/1 42-0
1.12.2	Faxnummer	04 71/1 42-12 69
1.12.3	e-Mail	Feuerwehr@Magistrat.Bremerhaven.de
1.14	Leiter der Feuerwehr	Ltd. BD Cordes
Aufgabenwahrnehmung der Feuerwehr		
1.16.1	Brandschutz	ja
1.16.2	Katastrophenschutz	ja
1.16.3	Rettungsdienst	ja
1.18.1	Anzahl der Feuerwachen	1
1.18.2	Rettungswachen BF	1
1.18.3	Anzahl der Feuerwehrhäuser FF	3
1.20.1	Personal BF	216 (+ zzt. 3 Anwärter in der Ausbildung)
1.20.2	Personal FF	89FF + 18 JF
1.22.1	Zahl der Einsätze Brandbekämpfung	402
1.22.2	Zahl der Einsätze Technische Hilfe	1.192
1.22.3	Zahl der Einsätze Rettungsdienst	16.006
1.24	Gesamthaushalt der Stadt	539.383.280 €
1.26	Zuschussbudget	10.259.750 €

2 Strukturbeschreibung des Stadtgebietes

2.2	Einwohnerzahl	114.392 EW
2.4	Gebietsgröße	78,87 qkm
2.6	Flächenbezogene Einwohnerzahl	1.450 EW/qkm
2.8.1	max. Ausdehnung N - S	15 km
2.8.2	W - O	8 km
2.10	max. Höhenunterschied	9 m
2.12	Wasserflächen	21,60 qkm

2.14 Verkehrsinfrastruktur

2.14.1	BAB Länge im Stadtgebiet	14 km
2.14.2	BAB Zuständigkeit außerhalb	39 km
2.14.3	Fernverkehrschienenwege im Stadtgebiet	19 km
2.14.4	Fernverkehrschienenwege Zuständigkeit außerhalb	/ km
2.14.5	Bundeswasserstraßen	9,5 km
2.14.6	U-Bahn	/ km
2.14.7	S-Bahn	/ km
2.14.8	Flugplätze	ja
2.14.9	Hafen	ja
2.14.10	Militärische Anlagen	ja

Sonstige Gefahrenschwerpunkte, z. B.

2.16.1	Kernkraftwerke innerhalb 25 km	ja
2.16.2	Chemieanlagen	/
2.16.3	Klinikum	ja

Flächennutzung gegliedert nach:		qkm	Prozentanteil
2.18.1	Gebäude- und Freiflächen	23,52	29,83
2.18.2	Erholungsflächen	6,03	7,65
2.18.3	Betriebsflächen	0,96	1,22
2.18.4	Verkehrsflächen	9,95	12,62
2.18.5	Wald-, Moor-, Reb-, Heideflächen	3,08	3,91
2.18.6	Wasserflächen	21,6	37,39
2.18.7	Sonstige Flächen	13,72	17,4

Gesetzliche Vorgabe für die Hilfsfrist:

2.20.1	Brandschutz/Hilfeleistung	8 min. nach AGBF-Bund
2.20.2	Rettungsdienst	10 min. gemäß § 28 BremHilfeG

Amt 37

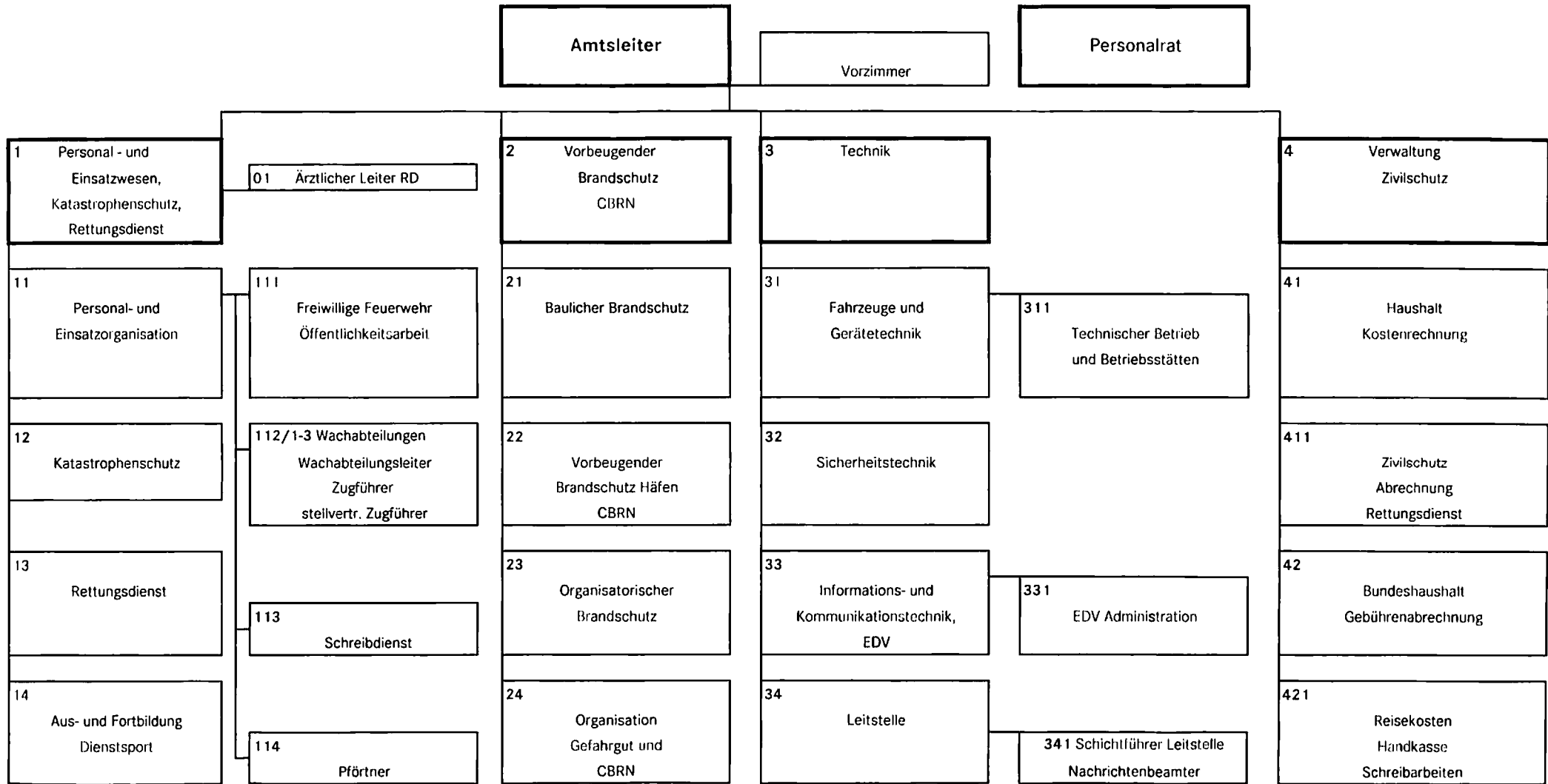

3 Beschreibung der Feuerwehr

3.2 Zuständigkeit der Feuerwehr

3.2.1	Brandschutz/Techn.Hilfeleistung	ja
3.2.2	Rettungsdienst	ja
3.2.3	Katastrophenschutz	ja
3.2.4	Zivilschutz	ja
3.2.5	Überörtliche Leitstellenzuständigkeit	nein
3.2.6	Integrierte Leitstelle Brandschutz, Katastrophenschutz, Rettungsdienst	ja

Sonstige Zuständigkeiten, z.B.

3.2.7	Sonderabfallbeseitigung	/
3.2.8	Ölspurbeseitigung	ja
3.2.9	Tierkörperbeseitigung (tote Tiere)	nein
3.2.10	Deichverteidigung	ja mit bremenports
3.2.11	Einfangen von Hunden usw.	nein
3.2.12	Rettungstauchen	ja

3.4 Struktur der Gefahrenabwehr

3.4.1 Schematisierte Stadtübersichtskarte im Format DIN A4 mit Eintragungen der kommunalen Feuer- und Rettungswachen als Anlage

3.6 Anzahl Feuer-/und Rettungswachen

	<u>BF</u>	<u>FF</u>	<u>WF</u>	<u>Sonstige Träger</u>
3.6.1	Anzahl Feuer-/ Rettungswachen	1		
3.6.2	Anzahl Rettungswachen			
3.6.3	Anzahl Feuerwehrhäuser FF		3	
3.6.4	Anzahl FF im Standort BF			
3.6.5	Anzahl Löschbootstationen	2	(Seeassistenzschlepper)	
3.6.6	Anzahl RTH-Stationen			
3.6.7	Flughafenwachen			
3.6.8	Messewachen			
3.6.9	Sonstige Wachen			

3.10 Zuordnung der Beschäftigten der BF nach Stellenplan

		hD	gD	mD	Ang	Arb
3.10.1	Führungsdienste	2	14			
3.10.2	Wachabteilungen		12	139		
3.10.3	Leitstelle			13		
3.10.4	RettD ohne WA			35		
3.10.5	Techn. Dienste (kein Einsatzpersonal)					2
3.10.6	Verwaltung (kein Einsatzpersonal)		1		9	
3.10.7	Ausbildungsstellen (zzt. Anwärter)		6	3		
3.10.8	Sonstige					
3.10.9	Gesamt	2	33 (27+6 BIA)	190 (187+3 BMA)	9	2

davon am 31.12. des Jahres

		hD	gD	mD	Ang	Arb
3.10.10	nicht besetzt		6	3		
3.10.11	besetzt durch einsatzuntaugliche Mitarbeiter					

Führungsdienste: Mitarbeiter des mittleren, gehobenen und höheren Dienstes, die eine besondere Sachgebietstätigkeit und im Einsatzdienst Führungsaufgaben wahrnehmen.

Wachabteilungen: Mitarbeiter, die ausschließlich Tätigkeit im Schichtdienst der Wachabteilung und keine besonderen Sachgebietsaufgaben wahrnehmen.

Leitstelle: Mitarbeiter, die stellenplanmäßig der FwLtS zugeordnet sind.

RettD: Mitarbeiter, die ausschließlich Stellenplanfunktionen des Rettungsdienstes wahrnehmen.

Ausbildungsstellen: Mitarbeiter, deren Stellen ausschließlich für die Zeit der Laufbahnausbildung zur Verfügung stehen und nicht auf die Einsatzstärke angerechnet werden.

3.12 Soll der zu besetzenden Einsatzfunktionen

Personal-		Tag	Nacht	So/Feiertag	Arbeitszeit	Faktor
					pro Woche	
3.12.1	Führungsdienste	2	2	2	40	
3.12.2	Wachabteilung	29	29	29	48	5,24
3.12.3	Leitstelle	2	2	2	40	5,70
3.12.4	Rettungsdienst	8	4	8	40	5,24

Arbeitszeit pro Woche = Durchschnittliche Wochenarbeitszeit

Personalfaktor = Rechnerischer Personalbedarf zur Besetzung 1 Funktionsstelle

Leitstelle = Personalbedarf zur Besetzung 1 Funktionsstelle ohne Schichtbetrieb

3.14 Anzahl und Stärke von Freiw. Feuerwehreinheiten

3.14.1	Anzahl der Einheiten	3
3.14.2	Gesamtstärke	89
3.14.3	Anzahl Jugendfeuerwehr	1
3.14.4	Gesamtstärke Jugendfeuerwehr	18

3.16 Anzahl und Stärke Werkfeuerwehren

		Anzahl d. Einheiten		Gesamtstärke	
		hauptb.	nebenberufl.	hauptb.	nebenberufl.
3.16.1	Werkfeuerwehr	/			
3.16.2	Betriebsfeuerwehr	/			

4. Struktur des Rettungsdienstes

4.2 Träger des Rettungsdienstes: Stadt Bremerhaven

4.4 Träger der RettLeitstelle: Stadt Bremerhaven

4.6 Integrierte Leitstelle von Brand-,
Katastrophenschutz und Rettungsdienst ja

4.8	Mitwirkende Organisationen	BF	FF	HiOrg	Privat	Bundeswehr	sonstige
4.8.1	Krankentransport	X	<input type="radio"/>	<input type="radio"/>	X *	<input type="radio"/>	<input type="radio"/>
4.8.2	Notfallrettung	X	<input type="radio"/>	<input type="radio"/>	<input type="radio"/>	<input type="radio"/>	<input type="radio"/>
4.8.3	Notarztdienst	X	<input type="radio"/>	<input type="radio"/>	<input type="radio"/>	<input type="radio"/>	<input type="radio"/>
4.8.4	RTH	<input type="radio"/>	<input type="radio"/>	<input type="radio"/>	<input type="radio"/>	<input type="radio"/>	<input type="radio"/>
4.8.6	Leitender Notarzt	X	<input type="radio"/>	<input type="radio"/>	<input type="radio"/>	<input type="radio"/>	<input type="radio"/>

(O) zutreffendes ankreuzen

(*) statistisch nicht erfaßt

5. Struktur des Katastrophenschutzes

5.2 Die nach dem Zivilschutzneuordnungsgesetz (ZSNeuOG) des Bundes vorgesehenen Fachdienste im Katastrophenschutz werden in der Stadt Bremerhaven von folgenden Organisationen gestellt:

5.2.1 Brandschutzdienst
ABC-Dienst
(3 FF, 1 ABC-Zug, AMASt) } Feuerwehr Bremerhaven

5.2.2 Sanitätsdienst/Betreuungsdienst DRK
(2 Einsatzeinheiten)
Sanitätsdienst MHD

5.2.3 Bergungsdienst Bundesanstalt THW
(1 techn. Zug, 1 Räumgruppe, 1 Ölabwehrgruppe)

5.2.4 Ferner wirkten auf der Grundlage des Bremischen Hilfeleistungsgesetzes in der Wasserrettung die DLRG und zur Suche nach Verschütteten die Rettungshundestaffel mit.

5.4 Der Stab der Ortskatastrophenschutzbehörde, nach dem Bremischen Hilfeleistungsgesetz in der Zuständigkeit des Oberbürgermeisters, ist bei der Feuerwehr Bremerhaven eingerichtet.

6. Einsatzstatistik

6.2 Übersicht über Ausrückungen

Art des Ereignisses	Nur BF	BF+FF	Nur FF	Nur WF	Gesamt
6.2.1 Brände	386	10	6		402
6.2.2 Hilfeleistungen	1.182	3			1.192
6.2.3 Rettungsdienst	16.006				16.006

6.4 Brandalarme

	Nur BF	BF + FF	Nur FF	Nur WF	BF + FF + WF	Gesamt
6.4.1 Gesamt	386	10	6			402
6.4.2 Kleinbrand a	n. e.					
6.4.3 Kleinbrand b	203	4	6			213
6.4.4 Mittelbrand	19	6	0			25
6.4.5 Großbrand	16	0	0			16
6.4.6 Bei Ankunft gelöscht/ Kontrolle/Bereitstellung	148	0	0			148
6.4.7 Fehlalarmierungen	228					228

n. e. = nicht gesondert erfasst

6.6 Gliederung der Fehlalarmierungen "Brand"

	Nur BF	BF + FF	Nur FF	Nur WF	BF + FF + WF	Gesamt
6.6.1 Blinder Alarm	115					113
6.6.2 Böswilliger Alarm	30					30
6.6.3 Falschalarmierung d. BMA	72					72

6.8 Überörtliche Löschhilfen

6.8.1 Anzahl der Löschhilfen auswärts	1
---------------------------------------	---

6.10 Brandmeldungen durch automatische BMA

6.10.2 Anzahl der tatsächlichen Brände gemeldet durch BMA: 11

6.12 Menschenrettung bei Bränden

6.12.1 Personen gerettet	35
6.12.2 Verletzte bei Brand	38
6.12.3 Tote bei Brand	1
6.12.4 Fw-Angehörige verletzt bei Brand	0
6.12.5 Fw-Angehörige tot bei Brand	0

6.14 Hilfeleistungsalarme

	Nur BF	BF + FF	Nur FF	Nur WF	BF + FF + WF	Gesamt
6.14.1 Gesamt	1.189	3				1.192
6.14.2 Umwelt-/Gefahrstoffeinsätze einschl. Ölspuren	183					183
6.14.3 Tiere / Insekten	117					117
6.14.4 Einsatz bei Eintreffen nicht mehr erforderlich/ Bereitstellung	n. e.					
6.14.5 Fehleinsätze	n. e.					

n. e. = nicht gesondert erfasst

6.16 Gliederung der Fehleinsätze "Hilfeleistung"

	Nur BF	BF+FF	Nur FF	Nur WF	BF+FF+WF	Gesamt
6.16.1 Blinder Alarm	n. e.					
6.16.2 Böswilliger Alarm	n. e.					
6.16.3 Falschalarmierung durch Gefahrenmeldeanlage	n. e.	/				

n. e. = nicht gesondert erfasst

6.18 Menschenrettung bei Hilfeleistungen

6.18.1	Personen gerettet	106
6.18.2	Verletzte	160
6.18.3	Tote geborgen	14
6.18.4	Fw-Angehörige verletzt	0
6.18.5	Fw-Angehörige tot	0

6.20 Rettungsdienst

		Nur BF	BF+FF	Nur FF	BF+FF+WF	Gesamt
6.20.1	Gesamt	1.6006				16.006
6.20.2	Krankentransporte	3.356				3.356
6.20.3	Notfalleinsätze	12.551				12.551
	davon in Verbindung mit					
6.20.4	NEF	3.271				3.271
6.20.5	RTH					
6.20.6	NAW					
6.20.7	LNA	30				30
6.20.8	Fehleinsätze					

6.22 Vorbeugender Brand- und Gefahrenschutz

6.22.1	Brandschauen		7		
6.22.2	Stellungnahmen in bauaufsichtlichen Verfahren		289		
6.22.3	Stellungnahmen nach anderen gesetzl. Grundlagen		32		
6.22.4	Beratungen		542		
6.22.5	Sicherheitswachen		232		
6.22.6	Brandschutztechnische Unterweisungen		36 für 1182 Personen		

7. Fahrzeuge und Geräte

Fahrzeuge der Berufsfeuerwehr und der Freiwilligen Feuerwehr

Fahrzeugart	BF	FF	Bund *	gesamt:
ELW 1	8			8
ELW 2	1			1
TLF 16-25	4	1		5
TLF 24-50	1			1
LF 16 TS		1	3	4
HLF 24	2			2
GW *	3			3
DLK 23-12	2			2
RW 1	1			1
SW 2000 TR			1	1
FWA / sonstige **	4			4
RBA	2			2
AB ***	12			12
FWK 25 T	1			1
WLF	2			2
FKH		1	2	3
Meß-Warnfahrzeuge			1	1
LKW	4		1	5
RTW	9			9
NEF	1			1
KTW			3	3
MTW	2		2	4
MZF	1			1
Sonstige ****			6	6
Gesamt:	60	3	19	82

* Gerätewagen für Gef. Güter, Taucher und Techn. Einsatz

** 2 Schaum-Wasser-Werfer, 1 Stromerzeugeranhängen
1 Anhänger Dekontamination

*** Abrollbehälter für Gefahrgutbeseitigung, Techn. Einsatzleitung, Flüssigkeitstank 7000 Ltr., Rüsteinsätze, Mulde, Wachcontainer, Schaummittel 4000 Ltr., Atemschutz, Strahlenschutz, Schaum-Wasserwerfer, Sonderlöschmittel, AB-Rett

**** 1 Dekontaminationfahrzeug, 1 Erkundungskraftwagen, 1 Dekontaminationsmehrzweckfahrzeug, 3 ATrKW

8. Kosten

8.2 Einnahmen (lt. Haushaltsplan)

Gebühren, Entgelte, Kostenersatz		BF + FF	KatS	Summe
8.2.1	aus Einsätzen	2.934.530	0	2.934.530
8.2.2	aus Dienstleistungen	1.144.640	0	1.144.640
8.2.4	Zuwendungen	415.000	0	415.000
8.2.5	sonstige Einnahmen	56.520	0	56.520
8.2.6	Summe	4.550.690	0	4.550.690

8.3 Ausgaben (lt. Haushaltsplan)

		BF + FF	KatS	Summe
8.4.1	Personal incl. Versorgungsausg.	12.825.640	in BF/FF	12.825.640
8.4.2	Betriebskosten Fahrz., Geräte	308.500	in BF/FF	308.500
8.4.3	Bauunterhaltung*			
8.4.4	Investitionen Fahrz., Geräte	300.000	in BF/FF	300.000
8.4.5	Investitionen Baumaßnahmen*			
8.4.6	nicht aufgeführte Ausgaben	277.290	in BF/FF	277.290
8.4.7	Summe	13.711.430	0	13.711.430

Umfang der Budgetierung

8.6	Budgetierung	BF	FF	KatS
8.6.1	Sachkosten	ja	ja	ja
8.6.2	Personalkosten	ja	ja	ja
8.6.3	Investitionen	ja	ja	ja

* Die investiven Baumaßnahmen sowie die Bauunterhaltung und –bewirtschaftung werden durch den Wirtschaftsbetrieb Seestadt Immobilien durchgeführt und sind im Haushalt der Feuerwehr nicht dargestellt.

Der Rettungsdienst wird seit dem 01.01.2009 im Rahmen eines Wirtschaftsbetriebes gem. § 26(1) der Haushaltsordnung der Freien Hansestadt Bremen (LHO) geführt und ist deshalb im Haushaltsplan der Stadt Bremerhaven nicht mehr dargestellt.

Anlage A

Schematische Stadtübersichtskarte im Format DIN A4 mit Eintragungen der kommunalen Feuer- und Rettungswachen

